

平成29年3月1日

KEMPOSご担当 殿

株式会社 ネットワークス
〒561-0893 豊中市宝山町 23-31
TEL06(6844)1069 FAX06(6844)2754
〒102-0083 千代田区麴町 4-1-4
TEL03(3556)2921 FAX03(3556)2923

平成29年3月バージョンアップのご案内

拝啓 貴所益々ご清栄のこととお慶び申し上げます。毎度格別のお引立てに預かりありがとうございます。さて、KEMPOSに関し、以下の点につきバージョンアップを行いますので、ご案内申し上げます。

敬具

(1) バージョンアップ内容 (今回のリリースは Ver506fm となります)

今回のバージョンアップは、外国出願関係の法改正への対応及び整備を中心に行っています。

(1) 外国出願の法改正への対応他

1. 韓国特許法改正 (2017/3/1 施行) ----- 3
 - ・ 審査請求期間の短縮：5年→3年に短縮されます。
 - ・ 特許取消申請制度：登録公告後6月以内に可能です。
 - ・ 特許査定後の職権再審査制度：特許査定から登録までの間に審査官が職権で特許査定を取り消して審査を再開することができるようになりました。
 - ・ 外国審査結果の提出命令：審査官が優先権主張出願の場合に第一国での引用文献の提出を命令することができるようになりました。
 - ・ 審査請求期間の異なる2つの法律が存在することになるので、新たに「KR 特許 17」を設けます。
2. インドネシア特許法改正 (2016/8/26 施行) ----- 14
 - ・ 出願から登録までの累積年金の納付期限が、登録日から1年以内から6月以内に短縮されました。
 - ・ 登録後の年金の納付期限の起算日が登録日から出願日に相当する日の1月前に変更されました。(旧法の「3年間納付しなかった場合に消滅し、3年分の未納の支払義務がある」は廃止されました)
 - ・ これから登録になるものだけでなく、現在、存続中の権利にも適用されます。遡って年金期限の修正が必要となります。過去分も遡って更新されるので、新たな出願種別は設けません。
3. US 意匠の存続期間の改正 (2015/5/13 施行) ----- 19
 - ・ 米国におけるハーグ協定の発効 (2015/5/13) に伴い、存続期間が14年から15年に延長されました。国際意匠経由以外も含めて全ての意匠に適用されます。2015/5/13以降の出願に適用されます。したがって存続期間の異なる2つの法律が存在することになるので、新たにUS 意匠 15 を設けます。

4. インド特許法改正(2016/5/16 施行) ----- 24
- ・アクセプタンス期限が最初のオフィスアクションから12月から6月に変更されます。2016/5/16以前にオフィスアクションがあったものは、旧法の12月が適用されます。アクセプタンス期限の異なる2つの制度が長期に渡って併存するものではないので、応答期限の修正で対応します。新たな出願種別は設けません。
5. 米国マドプロ商標用の出願種別を追加しました。 ----- 25
- ・マドプロ経由で米国に移行した場合、使用証明期限の管理ために台帳を作成する必要があります。
 - ・使用証明の起算日が登録日ではなく、保護認容日であるため、別の出願種別を設けて管理します。
6. フィリピンマドプロ商標用の出願種別を追加しました。 ----- 30
- ・マドプロ経由でフィリピンに移行した場合、使用証明期限の管理ために台帳を作成する必要があります。
 - ・使用証明の起算日が登録日ではなく、保護認容日であるため、別の出願種別を設けて管理します。
7. メキシコ実用新案の出願種別を追加。 ----- 36
- ・メキシコ実用新案の出願種別「18620:MX 実案」を追加しました。
8. ハーグ協定に基づく国際意匠「WO 意匠」の年金管理を修正しました。 ----- 37
- ・15年超の保護期間を設けている国で保護を受ける場合に、更に5年毎に更新することで国際意匠を維持することができます。その場合、個別指定料というかたちで対象となる国分だけ払えば良いものです。日本の場合は、登録日から20年なので、更に5年分の個別指定料を国際事務局に対して支払う必要があります。その場合、権利発生の起算日が、国際意匠の場合は国際登録日(日本出願の出願日)で、国内意匠の場合は登録日で期間にずれがありますが、追加の5年の支払は不要で、その場合でも日本の権利は登録日から20年維持されます。現在、存続期間15年としているのを30年に変更しました。
9. KR 特許の拒絶査定時の分割出願期限の設定を整備しました。 ----- 40
- ・最初の拒絶査定に対しては「再審査請求」か「不服審判請求」が選択できます。応答期限は拒絶査定から30日以内です。2回目の拒絶査定に対しては「不服審判請求」のみとなります。いずれも分割出願は可能です。期限は拒絶査定から30日です。
10. CN 特許の拒絶査定時の分割出願期限の設定を整備しました。 ----- 44
- ・期限は、拒絶査定通知を受領した日から3月以内です。不服審判請求提出後、または審決取消訴訟期間中でも分割出願は可能です。
11. EP 特許で異議申立を受けた場合の、入力手続きを整備しました。 ----- 48
- ・EP 特許で異議を受けた場合の手続きを整備しました。
12. 外内国際意匠「意匠(WO)」における拒絶通報への応答期間延長に対応しました。 ----- 49
- ・国内出願人は60日で延長は不可、在外者は3か月で1ヶ月延長可能です。
 - ・期間延長の手続きが意匠に対応していなかったため、対応するようにしました。
13. ターミナルディスクレーム提出特許の存続期限の計算方法を修正しました。 ----- 52
- ・ターミナルディスクレームについて先願特許と自身の存続期限を比較し、期限の短い方を設定するように対応しました。現在は、関連出願に先願特許がある場合、無条件に先願特許の存続期限がセットされる。

(1) 外国出願の法改正他への対応

1. 韓国特許法改正（2017/3/1 施行）に対応しました。

- ・出願種別「KR 特許 17」を追加します。
- ・審査請求期間の短縮：5年→3年に短縮されます。施行日以降の出願に適用されます。
- ・特許取消申請制度：登録公告後6月以内に第三者が申請することができます。施行日以降に設定登録される特許権に適用されます。以下の手続きを追加します。
24140:特許取消申請受け
28110:特許取消申請提出（特許異議）
- ・特許査定後の職権再審査制度：特許査定から登録までの間、特許査定を取り消して審査を再開することができるようになりました。施行日以降に特許査定されるものに適用されます。以下の手続きを追加します。この通知の後に拒絶理由通知が發送されるものと思われます。
32310:特許査定取消通知
- ・外国審査結果の提出命令：優先権主張出願の場合に審査官が第一国での引用文献の提出を命令することができるようになりました。施行前に出願されたものも対象となります。以下の手続きを追加します。
35320:外国審査結果提出命令

1-1. 追加する出願種別及び手続定義の説明。

1-1-1. 審査請求期間の短縮（新たに「KR 特許 17」を追加し、審査請求期間を3年に設定。）

出願種別設定 出願国 KR 法分類 特

種別ID 1612 Code P1 出願国 韓国 法分類 特

並列種別ID 1610 種別名 KR特許17

手続分類 外国特許2 種別英名 Patent

期限設定 年金設定 各種設定

優先権主張出願期限 1

優先権主張有効期限

追完期限 なし 0

出願翻訳期限

審査請求期限 出願(遡及) 3

優先証明期限 なし 0

PD翻訳期限

翻訳提出期限 なし 0

予備審査請求 なし 0

指定納付期限

審請料返還期間

到達期間加算 0

香港出願期限

香港EP指定国

香港登録申請期限

分割出願期限

EESR応答期間

対応出願期限

異議申立期限

備考: 2017年3月1日施行の改正に対応したものです。
主な変更点は以下のとおりです。
1. 審査請求期間が5年から3年に短縮。
2. 特許取消申請制度の導入。特許公報から6か月以内。
3. 特許査定後の職権再審査制度：特許査定から登録までの間に審査官が職権で特許査定を取り消して審査を再開。
4. 外国審査結果の提出命令：審査官が優先権主張出願の場合に第一国での引用文献の提出を命令。

1-1-2. 特許取消申請制度

- 特許取消申請制度：登録公告後6月以内に第三者が申請することができます。施行日以降に設定登録される特許権に適用されます。以下の手続きを追加します。
24140:特許取消申請受け
28110:特許取消申請提出 (特許異議)

- KR 特許 17 の期限設定画面です。手続き「特許取消申請受け」が追加されています。

各国手続設定						
国Cod	国名	工程分類	手続定義ID	手続詳細	IDS	IDS Rep 提出
KR	韓国	審査	納付(年数)	設定納付(納付年数入力あり)	<input type="checkbox"/>	<input type="checkbox"/>
KR	韓国	審査	登録(年金)	登録(存続期限・次回年金期限の計算あり)	<input type="checkbox"/>	<input type="checkbox"/>
		特許庁から指令・通知	拒絶査定	拒絶査定	<input type="checkbox"/>	<input type="checkbox"/>
KR	韓国	特許庁から指令・通知	特許取消申請受け	特許取消申請受け	<input type="checkbox"/>	<input type="checkbox"/>
KR	韓国	特許庁から指令・通知	○Action	オフィスアクション	<input type="checkbox"/>	<input type="checkbox"/>

- 特許取消申請受けの手続き定義です。

手続定義設定			
手続定義ID	24140	編集	新規 複製 削除
手続定義名	特許取消申請受け	取込書類名	
手続名称	特許取消申請受け	取込書類名2	
手続英名称		取込書類名3	
手続詳細	特許取消申請受け		
工程分類	特許庁から指令・通知	審判料返還期限	PCT19条期限設定
日付題名	手続日	優先証明期限設定	PCT34条期限設定
日付転記	なし	PD翻訳期限設定	起案日入力の有無
番号転記	なし	複写元日付	分割出願期限設定
応答期限設定	手続Tb参照	複写先日付	審判料繰延納付
応答期限題名	特許取消	応答期限延長	EESR応答期限設定
存続期限設定	なし	応答題名	対応出願期限設定
審査請求期限設定	なし	応答限定	添付書類区分
年金期限設定	なし	回答期間設定	
更新期限設定	なし	新規性期限	
追完期限設定	なし	指定納付期限設定	
納付年数入力	なし	特殊出願	
使用証明期限設定	なし	特殊出願子ID	0
分納区分入力	なし	検査種別	なし
書換期限		重複禁止	<input type="checkbox"/>
出願翻訳期限		順序検査	<input checked="" type="checkbox"/>
JP指定国取下	なし	審査工程	<input checked="" type="checkbox"/>
翻訳期限設定	なし	年金工程	<input type="checkbox"/>
本出願期限設定	なし	表示区分	<input checked="" type="checkbox"/>
		消滅区分	<input type="checkbox"/>

レコード: 389 / 389 フィルターなし 検索

1-1-3. 特許査定後の職権再審査制度

- ・審査官が特許査定から登録までの間、特許査定を取り消して審査を再開することができるようになりました。施行日以降に特許査定されるものに適用されます。

以下の手続きを追加します。この通知の後に拒絶理由通知が發送されるものと思われます。

32310:特許査定取消通知

手続定義設定

手続定義 32300 編集 新規 複製 削除

手続定義ID	32310	取込書類名	
手続定義名	特許査定取消通知	取込書類名2	
手続名称	特許査定取消通知	取込書類名3	
手続英名称			
手続詳細	特許査定取消通知		

工程分類	特許庁から指令・通知	審請料返還期限		PCT19条期限設定	
日付題名	発送日	優先証明期限設定	なし	PCT34条期限設定	
日付転記	なし	PD翻訳期限設定		起案日入力の有無	
	なし	複写元日付	なし	分割出願期限設定	
番号転記	なし	複写先日付	なし	審請料繰延納付	なし
応答期限設定	解除	応答期限延長	<input type="checkbox"/>	EESR応答期限設定	
応答期限題名		応答題名		対応出願期限設定	
存続期限設定	なし	応答限定		添付書類区分	<input type="checkbox"/>
審査請求期限設定	なし	回答期間設定			
年金期限設定	なし	新規性期限			
更新期限設定	なし	指定納付期限設定			
追完期限設定	なし	特殊出願	なし		
納付年数入力	なし	特殊出願子ID	0		
使用証明期限設定	なし	検査種別	なし		
分納区分入力	なし	重複禁止	<input type="checkbox"/>		
書換期限		順序検査	<input checked="" type="checkbox"/>		
出願翻訳期限		審査工程	<input checked="" type="checkbox"/>		
JP指定国取下	なし	年金工程	<input type="checkbox"/>		
翻訳期限設定	なし	表示区分	<input checked="" type="checkbox"/>		
本出願期限設定	なし	消滅区分	<input type="checkbox"/>		

レコード: 391 / 391 フィルターなし 検索

1-1-4. 外国審査結果の提出命令

- ・審査官が優先権主張出願の場合に審査官は第一国での引用文献の提出を命令できるようになりました。
- ・施行前に出願されたものも対象となります。以下の2つの手続きを追加しました。

・35320:外国審査結果提出命令

手続定義ID	35320	取込書類名	
手続定義名	外国審査結果提出命令	取込書類名2	
手続名称	外国審査結果提出命令	取込書類名3	
手続英名称			
手続詳細	外国審査結果提出命令		
工程分類	特許庁から指令・通知	審請料返還期限	
日付題名	指令日	優先証明期限設定	なし
日付転記	なし	PD翻訳期限設定	
番号転記	なし	複写元日付	なし
応答期限設定	手続Tb参照	複写先日付	なし
応答期限題名	外国審査結果	応答期限延長	<input type="checkbox"/>
存続期限設定	なし	応答題名	
審査請求期限設定	なし	応答限定	
		回答期間設定	
		PCT19条期限設定	
		PCT34条期限設定	
		起案日入力の有無	入力なし
		分割出願期限設定	
		審請料繰延納付	なし
		EESR応答期限設定	
		対応出願期限設定	
		添付書類区分	<input type="checkbox"/>

・35330:外国審査結果提出

手続定義ID	35330	取込書類名	
手続定義名	外国審査結果提出	取込書類名2	
手続名称	外国審査結果提出	取込書類名3	
手続英名称			
手続詳細	外国審査結果提出		
工程分類	特許庁への応答・提出	審請料返還期限	
日付題名	提出日	優先証明期限設定	なし
日付転記	なし	PD翻訳期限設定	
番号転記	なし	複写元日付	なし
応答期限設定	解除	複写先日付	なし
応答期限題名		応答期限延長	<input type="checkbox"/>
存続期限設定	なし	応答題名	
審査請求期限設定	なし	応答限定	
		回答期間設定	
		PCT19条期限設定	
		PCT34条期限設定	
		起案日入力の有無	
		分割出願期限設定	
		審請料繰延納付	なし
		EESR応答期限設定	
		対応出願期限設定	
		添付書類区分	<input type="checkbox"/>

1-2. 入力手順の説明

1-2-1. 出願の入力。審査請求期限が出願日から3年で計算されています。

- ・ 出願入力後の出願台帳画面です。審査請求期限が出願日から3年後で設定されています。

1-2-2. 外国審査結果提出命令の入力。

- ・ 応答期間が未設定ですので、応答期限は手動で入力します。
出願種別で応答期間を設定すれば、自動計算するようになります。
ここでは便宜的に3か月で入力しておきます。

- ・外国審査結果提出命令入力後の出願台帳画面です。
 応答期限に「外国審査結果」として応答期限が設定されています。

- ・外国審査結果提出の入力です。

- ・期限解除の案内が表示されますので「はい」を選択します。

- ・外国審査結果提出入力後の出願台帳画面です。応答期限はクリアされています。

出願台帳

整理番号 170223KRP KR特許17 管理者 山口 不服審判

430 受任 KR 内外 担当者 異議申立

顧客Ref A01 共同 代表出願 通知書 請求書 分担率 0.00% 減免区分

顧客名 アルプス電気(株) Your Ref 審請 なし

部署名 顧客担当 特許 なし 存続期限

レコード: 1 / 1

優先権 2017/01/15 2017-011223 出願日 2017年3月1日 公開日 公告日 登録日

原出願 出願No 公開No 公告No 登録No

請求項 0 請求期限 2020年3月1日 要約図面/年金更新 審査経過 期限応答 書誌事項 その他

納付年 0 審査請求

HTML表示 包袋登録 包袋呼出

最終期限 2017/03/01 出願

通知期限 2017/05/10 外国審査結果提出命令

顧客通知 2017/07/07 外国審査結果提出

原稿作成 作成日

1-2-3. 特許査定取消通知の入力

- ・登録査定の入力です。納付期限が3か月で設定されています。

出願経過

経過手続 登録査定 転記

IDS IDS提出 請求書 提出書 通知状 DNTTrn

査定日 2017年8月8日 担当者 受任票

期限補正

送付日

受領日

起案日

期限 数量 引例

原稿作成 文書名

原稿送付 備考

設定納付 2017年11月8日 2653

回答期限

- ・特許査定取消通知の入力です。

IDS	IDS提出	請求書	提出書	通知状	DNTrn
<input type="checkbox"/>	2017年8月20日	担当者			
		送付日			<input type="checkbox"/>
		受領日			
		起案日			

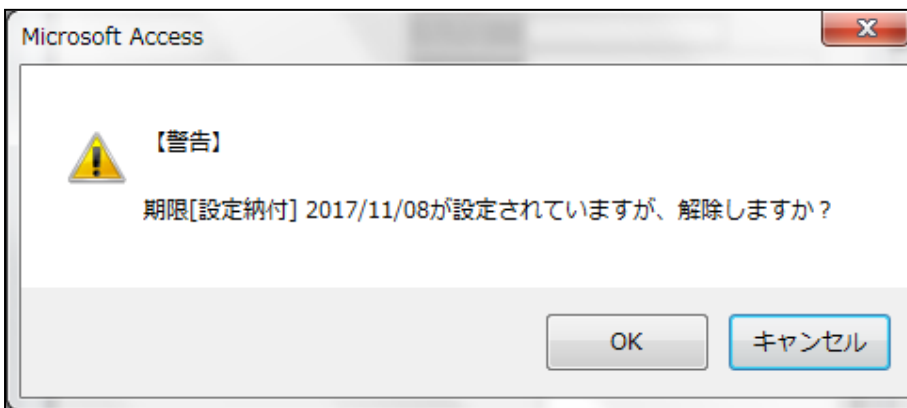

- ・特許査定取消通知以降の手続きについて、はっきりしませんが、おそらく再度、拒絶理由通知が発行されるものと思われます。
ここでは、設定納付の期限を解除するように設定してあります。

1-2-4. 特許取消申請受けの入力

- 登録の入力です。

登録日	2017年11月11日	担当者	[Dropdown]	受任票
送付日	[Text]			<input type="checkbox"/>
受領日	[Text]			
起案日	[Text]			
登録番号	10-1234567			

At the bottom, there are three buttons: '期限', '数量', and '引例'.

- 登録公報の入力です。

公報日	2017年12月12日	担当者	[Dropdown]	受任票
送付日	[Text]			<input type="checkbox"/>
受領日	[Text]			
起案日	[Text]			
	[Text]			

- ・ 特許取消申請受けの入力です。

- ・ この制度はほぼ異議申立制度と同様なものと思われます。
おそらく、取消申請の副本が送達されてきて、答弁書等の提出にすすむのではないかと思います
詳細は不明です。応答期間についても手動で入力します。
出願種別にて期間を入力すれば、自動計算するようになります。
ここでは、便宜的に3か月で入力しておきます。
- ・ 「特許取消申請受け」入力後の出願台帳画面です。応答期限「特許取消」が設定されています。

2. インドネシア特許法改正 (2016/8/26 施行)

- ・出願から登録までの累積年金の納付期限が、登録日から1年以内から6月以内に短縮されました。
- ・登録後の年金の納付期限の起算日が登録日から出願日に相当する日の1月前に変更されました。(旧法の「3年間納付しなかった場合に消滅し、3年分の未納の支払義務がある」は廃止されました)
- ・これから登録になるものだけではなく、現在、存続中の権利にも適用されます。遡って年金期限の修正が必要となります。過去分も遡って更新されるので、新たな出願種別は設けません。

出願種別設定

出願国 ID 法分類

手続設定 期限設定 編集

IDS手続設定 表形式

種別ID 3710 Code P 出願国 インドネシア 法分類 特

並び順ID 3711 種別名 ID特許

手続分類 外国特許2 種別英名 Patent

期限設定 年金設定 各種設定

維持年金

出願時納付 0

存続期限区分 期限の短いも 存続期限A 出願(遡及) 20

満了日計算 存続期限B なし 0

調整期間

年金納付期限 登録日 設定納付年 1年分

年金起算区分 ID特許型2 年金納付年 1

最終納付年

更新登録期間 0 更新期限 0 0 更新起算調整

使用証明期限 登録日 初 0次 使用証明期間

備考: 審査請求制度あり。出願日より36ヶ月以内。
出願公開あり。出願日より6ヶ月。優先日より12ヶ月。
存続期限は出願日より14年。初回年金は登録日から1年後。
2016/8/26施行の法改正。
・初回年金は登録日から1年後→6か月後に短縮。出願年からの累積を一括納付。
・年金期限は起算日が登録日から出願日の1ヶ月前に相当する日に変更。
既に納付済みのものについても適用されて年金期限が変わる。

- ・各種設定→手続機能設定で登録時に初回年金の特注処理を設定します。

2-1. 出願の入力。ここで年金起算日を設定していますが、出願種別の年金起算区分「ID 特許型 2」の規定にしたがって設定しています。出願日の1ヶ月前で設定します。

・ 出願入力後の出願台帳画面。年金起算日が設定されています。

2-2. 登録の入力

- 登録の入力です。インドネシアの場合、拒絶理由が発見されなかった場合、特許査定を経ずにそのまま登録となります。そこで出願からの累積の年数を手動で入力します。
今回の場合、出願日が 2017/1/15 で登録が 2018/3/10 ですので2年分を入力します。

- 以下のメッセージが表示されます。インドネシア特許の登録時に「初回年金期限」を設定しています。その指定にも続いて、応答期限として「初回年金期限」をセットします。

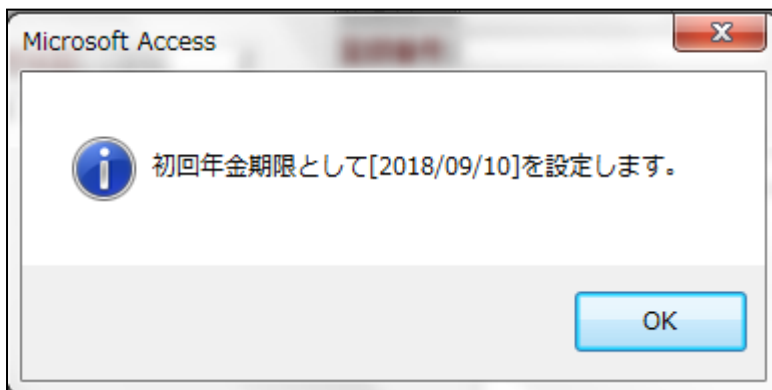

- 登録入力後の出願台帳画面です。次回年金期限が年金起算日（出願日の1か月前）から2年で設定されています。応答期限には「初回年金」が登録日から6か月後の日付がセットされています。

2-3. 初回年金の入力

- ・手続定義へ「22091：初回年金(ID)」を追加します。応答期限に対する応答手続きとなります。

手続定義設定

手続定義 22091

編集 新規 複製 削除

手続定義ID	22091	取込書類名	
手続定義名	初回年金(ID)	取込書類名2	
手続名称	初回年金	取込書類名3	
手続英名称			
手続詳細	インドネシア特許の初回年金		

工程分類	特許庁への応答・提出	審請料返還期限		PCT19条期限設定	
日付題名	納付日	優先証明期限設定	なし	PCT34条期限設定	
日付転記	なし	PD翻訳期限設定		起案日入力の有無	
番号転記	なし	複写元日付	なし	分割出願期限設定	
応答期限設定	解除	複写先日付	なし	審請料繰延納付	なし
応答期限題名		応答期限延長	<input type="checkbox"/>	EESR応答期限設定	
存続期限設定	なし	応答題名		対応出願期限設定	
審査請求期限設定	なし	応答限定		添付書類区分	<input type="checkbox"/>
年金期限設定	なし	回答期間設定			
更新期限設定	なし	新規性期限			
追完期限設定	なし	指定納付期限設定			
納付年数入力	なし	特殊出願	なし		
使用証明期限設定	なし	特殊出願子ID	0		
分納区分入力	なし	検査種別	応答		
書換期限		重複禁止	<input checked="" type="checkbox"/>		
出願翻訳期限		順序検査	<input checked="" type="checkbox"/>		
JP指定国取下	なし	審査工程	<input checked="" type="checkbox"/>		
翻訳期限設定	なし	年金工程	<input type="checkbox"/>		
本出願期限設定	なし	表示区分	<input checked="" type="checkbox"/>		
		消滅区分	<input type="checkbox"/>		

レコード: 165 / 394

フィルターなし 検索

- ・インドネシア特許の手続きに「初回年金(ID)」を追加します。

各国手続設定

使用可能手続の印刷 手続定義の追加と修正

ID	国Code/国名	工程分類	手続定義ID	手続詳細	IDS	IDS
					Rep	提出
ID	インドネシア	審査	公開	出願公開	<input type="checkbox"/>	<input type="checkbox"/>
ID	インドネシア	審査	登査(経過)	登録査定(設定納付期限の計算なし)	<input type="checkbox"/>	<input type="checkbox"/>
ID	インドネシア	審査	登録(年金?)	登録(納付年数入力・存続期限・次回年金期限)	<input type="checkbox"/>	<input type="checkbox"/>
ID	インドネシア	審査	初回年金(ID)	インドネシア特許の初回年金	<input type="checkbox"/>	<input type="checkbox"/>
		特許庁から指令・通知	拒絶査定	拒絶査定	<input type="checkbox"/>	<input type="checkbox"/>
ID	インドネシア	特許庁から指令・通知	O.Action	オフィスアクション	<input checked="" type="checkbox"/>	<input type="checkbox"/>

- ・初回年金の入力を行います。

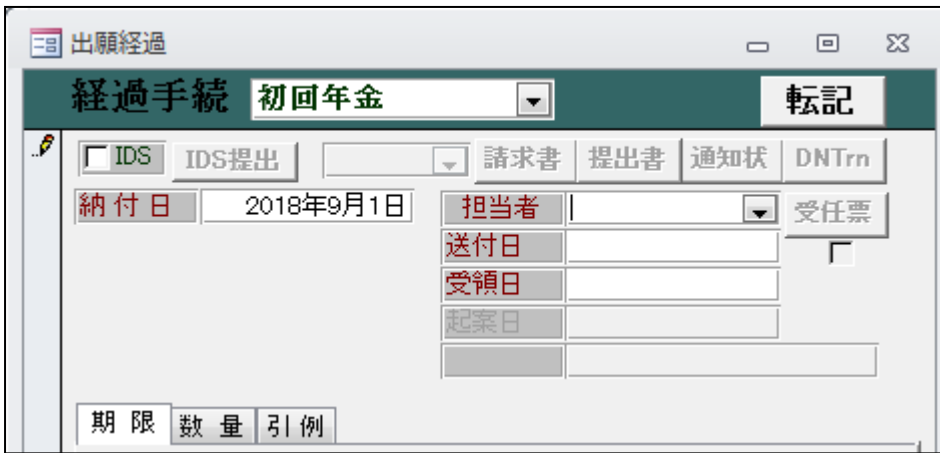

- ・初回年金入力後の出願台帳画面。応答期限「初回年金」がクリアされています。

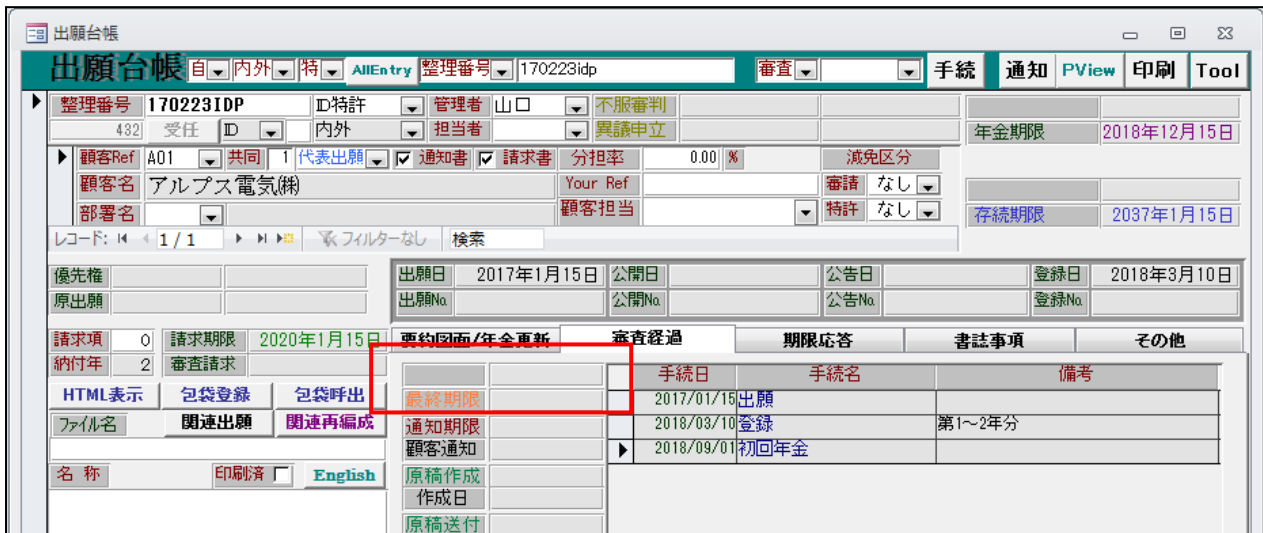

3. US 意匠の存続期間の改正 (2015/5/13 施行)

- ・米国におけるハーグ協定の発効 (2015/5/13) に伴い、存続期間が 1 4 年から 1 5 年に延長されました。国際意匠経由以外も含めて全ての意匠に適用されます。2015/5/13 以降の出願に適用されます。したがって存続期間の異なる 2 つの法律が存在することになるので、新たに「US 意匠 15」を設けます。

出願種別設定 出願国 US 法分類 意

手続設定 期限設定 編集
IDS手続設定 表形式

種別ID 1131 Code D 出願国 米国 法分類 意

並び順ID 1130 種別名 US意匠15

手続分類 外国意匠2 種別英名 Design

期限設定 年金設定 各種設定

維持年金

出願時納付 0

存続期限区分 期限の短いもの 存続期限A 登録日 15

満了日計算

調整期間

存続期限B なし 0

年金納付期限 なし 設定納付年

年金起算区分 年金納付年 0

最終納付年

更新登録期間 0 更新期限 0 更新起算調整

使用証明期間 登録日 初 0 次 使用証明期間

備考: 存続期限は登録日から 1 4 年。年金納付はなし。
2015/5/13にハーグ協定発効に伴い存続期間が 1 4 年から 1 5 年に延長。
2015/5/13以降の出願分に適用。それ以前のは 1 4 年。
存続期間は出願日から 1 5 年。年金納付は不要。

- ・US 意匠の指定国出願分類に「US 意匠 15」をセット。
国際意匠分割を行った場合に「US 意匠 15」で US 意匠が作成されます。

出願種別設定 出願国 US 法分類 意

手続設定 期限設定 編集
IDS手続設定 表形式

種別ID 1130 Code D 出願国 米国 法分類 意

並び順ID 1130 種別名 US意匠

手続分類 外国意匠2 種別英名 Design

期限設定 年金設定 各種設定

JP指定国取下 なし

IDS提出 -3

関連出願

移行期限

指定国出願分類 US意匠15

指定国出願日

PCT移行期限

PCT翻訳延長

3-1. 国際段階の入力。

- WO 意匠で入力します。指定国として「US」「EP」「KR」を指定しています。

出願台帳

整理番号 170223WOD WO意匠 管理者 山口 不服審判 異議申立

顧客Ref A01 共同 代表出願 通知書 請求書 分担率 0.00% 減免区分

顧客名 アルプス電気(株) Your Ref 審請 なし

部署名 顧客担当 特許 なし

関連出願

関連出願	指定(WO意)	出願日	登録日	移行	登録	消滅	IDS	参照
1 No. 1	US 意	出願No.	登録No.	<input type="checkbox"/>	<input type="checkbox"/>	<input type="checkbox"/>	<input type="checkbox"/>	<input type="checkbox"/>
2 No. 2	EP 意	出願No.	登録No.	<input type="checkbox"/>	<input type="checkbox"/>	<input type="checkbox"/>	<input type="checkbox"/>	<input type="checkbox"/>
3 No. 3	KR 意	出願No.	登録No.	<input type="checkbox"/>	<input type="checkbox"/>	<input type="checkbox"/>	<input type="checkbox"/>	<input type="checkbox"/>
* 0 No.		出願No.	登録No.	<input type="checkbox"/>	<input type="checkbox"/>	<input type="checkbox"/>	<input type="checkbox"/>	<input type="checkbox"/>

- 国際登録の入力。

出願経過

経過手続 国際登録 転記

IDS IDS提出 請求書 提出書 通知状 DNTTrn

登録日 2016年10月20日 担当者 受任票

送付日

受領日

起案日

登録番号

納付年数 1~ 5

期限 数量 引例

- ・国際登録入力後の出願台帳画面。

出願台帳

出願台帳 自 内外 意 AllEntry 整理番号 審査 国際登録 手続 通知 PView 印刷 Tool

整理番号 170223W0D WO意匠 管理者 山口 不服審判 433 受任 WO 内外 担当者 異議申立

顧客Ref A01 共同 1 代表出願 通知書 請求書 分担率 0.00 % 減免区分

顧客名 アルプス電気(株) Your Ref 審請 なし

部署名 顧客担当 特許 なし

年金期限 2021年10月20日

存続期限 2031年10月20日

登録日 2016年10月20日

意匠数 0 請求期限 要約図面/年金更新 審査経過 期限応答 書誌事項 その他

納付年 5 審請請求

HTML表示 匂袋登録 包袋呼出

ファイル名 関連出願 関連再編成

物品名 秘密意匠 印刷済 English

意匠図 1

Image

年金回数 0 年金期限 年金起算 2016年10月20日

更新回数 0 納付月 0

年金期限 2021年10月20日

案内期限

3-2. WO意匠分割の入力。

出願経過

経過手続 WO意匠分割 指定国

IDS IDS提出 請求書 提出書 通知状 DNTTrn

提出日 2017年2月2日 担当者 受任票

送付日

受領日

起案日

- WO 意匠分割実行後の WO 意匠の台帳です。

出願台帳

整理番号 170223WOD WO意匠 管理者 山口 不服審判

顧客Ref A01 共同 代表出願 通知書 請求書 分担率 0.00% 減免区分

顧客名 アルプス電気(株) Your Ref 審請 なし

部署名 顧客担当 特許 なし

年金期限 2021年10月20日

存続期限 2031年10月20日

関連出願

No	指定(WO意)	出願日	登録日	移行	登録	消滅	IDS	参照
1	US			連結	整理番号	170223WOD/US		
2	EP			連結	整理番号	170223WOD/EP		
3	KR			連結	整理番号	170223WOD/KR		
*				連結	整理番号			

- WO 意匠分割で作成された US 意匠です。出願種別「US 意匠 15」で作成されています。
年金期限・存続期限はコピーされません。

出願台帳

整理番号 170223WOD/us3 US意匠15 管理者 山口 不服審判

顧客Ref A01 共同 代表出願 通知書 請求書 分担率 0.00% 減免区分

顧客名 アルプス電気(株) Your Ref 審請 なし

部署名 顧客担当 特許 なし

年金期限

存続期限

出願日 公開日 公告日 登録日 2016年10月20日

出願No 公開No 公告No 登録No

関連出願

No	指定(WO意)	出願日	登録日	移行	登録	消滅	IDS	参照
1	US			連結	整理番号	170223WOD/us3		
2	EP			連結	整理番号	170223WOD/EP3		
3	KR			連結	整理番号	170223WOD/KR3		
4	分割(WO意)			連結	整理番号	170223WOD		
*				連結	整理番号			

3-3. W0分割で作成された「US意匠15」での登録の入力。

- 登録の入力です。

- Buttons: IDS, IDS提出, 請求書, 提出書, 通知状, DNTTrn
- Registration Date: 登録日 2017年2月15日
- Responsible Party: 担当者 (dropdown menu)
- Assignment Ticket: 受任票 (checkbox)
- Delivery Date: 送付日 (input field)
- Receipt Date: 受領日 (input field)
- Case Date: 起案日 (input field)
- Registration Number: 登録番号 (input field)
- Summary: 期限, 数量, 引例

- 登録入力後の出願台帳です。存続期限が登録日から15年で計算されています。US意匠の場合、年金は不要なので年金期限は設定されません。

- 整理番号: 170223W0D/us3
- US意匠15
- 管理者: 山口
- 不服審判: 異議申立
- 年金期限: (empty)
- 顧客Ref: A01
- 顧客名: アルプス電気(株)
- 顧客Ref: Your Ref
- 審請: なし
- 顧客担当: (empty)
- 特許: なし
- 存続期限: 2032年2月15日
- 登録日: 2017年2月15日
- 登録No: (empty)
- 最終期限: 2017/02/15
- 通知期限: (empty)
- 顧客通知: (empty)
- 原稿作成: (empty)

4. インド特許法改正(2016/5/16 施行)

- アクセプタンス期限が最初のオフィスアクションから12月から6月に変更されます。期間内に延長することで3月の延長は可能です。
2016/5/16 以前にオフィスアクションがあったものは、旧法の12月が適用されます。アクセプタンス期限の異なる2つの制度が長期に渡って併存するものではないので、応答期限の修正で対応します。新たな出願種別は設けません。
- 独立したアクセプタンス期限はありませんので、フリーのユーザー期限「UserDue1, UserDue2, UserDue3」を使用して手動で管理していただいています。

5. 米国マドプロ商標用の出願種別を追加しました。

- ・マドプロ経由で米国に移行した場合、使用証明期限の管理ために台帳を作成する必要があります。
- ・使用証明の起算日が登録日ではなく、保護認容日であるため、別の出願種別を設けて管理します。

5-1. 出願種別及び手続定義

- ・出願種別「1142:US_MP 商標」を追加します。

出願種別設定

出願国 US 法分類 商

手続設定 期限設定 編集

IDS手続設定 表形式

種別ID 1142 Code T2 出願国 米国 法分類 商

並び順ID 1140 種別名 US_MP商標

手続分類 外国商標 種別英名 Trade Mark

期限設定 年金設定 各種設定

維持年金

出願時納付 0

存続期限区分 期限の短いも 存続期限A 登録日 10

満了日計算 存続期限B なし 0

調整期間

年金納付期限 なし 設定納付年

年金起算区分 年金納付年 0

最終納付年

更新登録期間 10 更新期限 0 更新起算調整

使用証明期間 保護認容日 初 6次 使用証明期間 1

備考: マドプロ経由商標。
保護認容日から6年後に、「使用宣誓書提出期限」がある。

- ・出願種別「1140:US 商標/旧」の修正します。指定国出願分類に「US_MP 商標」をセットします。

出願種別設定

出願国 US 法分類 商

手続設定 期限設定 編集

IDS手続設定 表形式

種別ID 1140 Code T 出願国 米国 法分類 商

並び順ID 1141 種別名 US商標/旧

手続分類 外国商標 種別英名 Trade Mark

期限設定 年金設定 各種設定

JP指定国取下 なし

IDS提出

関連出願

移行期限

指定国出願分類 US_MP商標

指定国出願日

備考: マドプロ経由商標。
保護認容日から6年後に、「使用宣誓書提出期限」がある。

- ・手続定義「21752：保護認容 US」の追加。使用証明期限設定に「証明期限」をセットしています。

手続定義設定

手続定義 21750

編集 新規 複製 削除

手続定義ID 21752

手続定義名 保護認容US

手続名称 保護認容US

手続英名称

手続詳細 保護認容声明(US)の通知(マドプロ/国際意匠)

取込書類名

取込書類名2

取込書類名3

工程分類 審査

審査料返還期限

PCT19条期限設定

PCT34条期限設定

起案日入力の有無

分割出願期限設定

審査料繰延納付 なし

EESR応答期限設定

対応出願期限設定

添付書類区分

日付題名 通知日

優先証明期限設定 なし

日付転記 保護認容日

ID翻訳期限設定

番号転記 なし

複写元日付 なし

複写先日付 なし

応答期限設定 なし

応答期限延長

応答題名

応答限定

存続期限設定 なし

応答期間設定

審査請求期限設定 なし

新規性期限

年金期限設定 なし

指定納付期限設定

更新期限設定 なし

特殊出願 なし

追完期限設定 なし

特殊出願子ID 0

納付年数入力 なし

使用証明期限設定 証明期限

検査種別 なし

分納区分入力 なし

重複禁止

書換期限

順序検査

出願翻訳期限

審査工程

JP指定国取下 なし

年金工程

翻訳期限設定 なし

表示区分

本出願期限設定 なし

消滅区分

- ・US_MP 商標の手続きに「保護認容 US」を追加します。

各国手続設定

使用可能手続の印刷 手続定義の追加と修正

国Cod	国名	工程分類	手続定義ID	手続詳細	IDS	IDS
					Rep	提出
		審査	公告	出願公告(これに伴う期限計算なし)	<input type="checkbox"/>	<input type="checkbox"/>
		審査	登出(経過)	登録査定(設定納付期限の計算なし)	<input type="checkbox"/>	<input type="checkbox"/>
US	米国	審査	保護認容US	保護認容声明(US)の通知(マドプロ/国際意匠)	<input type="checkbox"/>	<input type="checkbox"/>
		審査	納付	設定納付(納付年数入力なし)	<input type="checkbox"/>	<input type="checkbox"/>
		審査	登録(商)	登録(存続期限・商標更新期限の計算あり)	<input type="checkbox"/>	<input type="checkbox"/>

5-2. 親のマドプロ出願。US と KR を指定しています。

出願台帳

整理番号 170223WOT MP商標 管理者 山口 不服審判 更新期限 2027年1月15日

顧客Ref A01 共同 1 代表出願 通知書 請求書 分担率 0.00% 減免区分 2027年1月15日

顧客名 アルプス電気株 Your Ref 審請 なし

部署名 顧客担当 特許 なし 存続期限 2027年1月15日

レコード: 1 / 1

優先権 出願日 2017年1月15日 公開日 公告日 登録日 2017年1月15日

原出願 出願No 公開No 公告No 登録No 3334445

分類 出願関連

納付 HT

関係出願 外国台帳一括作成 ツリー表示

関係出願	MP基礎	出願日	登録日	移行	登録	消滅	IDS	参照
1 No. 1	JP 商	2015-100200	2016年4月1日	3456789	連結			整理番号 151010JPT
2 No. 2	US 商				連結			整理番号
3 No. 3	KR 商				連結			整理番号
* 関係出願					連結			整理番号

・マドプロ出願をコピーしてマドプロ経由米国商標を作成します。

出願Tool

出願台帳 Tool Copy 実行

整理番号 170223WOT MP商標

Distination 自願 WO 内外

出願台帳 整理番号 170223WOT/US US MP商

自願 US 内外

5-3. マドプロ経由米国商標 (US_MP 商標) での入力

- マドプロ出願を基に作成された「US_MP 商標」の出願台帳です。
 関連出願には親マドプロの関連出願がコピーされていますので、親マドプロ出願を追加します。
 親のマドプロ出願の国際登録日・番号を新たに追加します。

出願台帳

出願台帳 自 内外 商 AllEntry 整理番号 170223WOT/us 手続 通知 PView 印刷 Tool

整理番号 170223WOT/US US_MP商標 管理者 山口 不服審判
 445 受任 US 担当 異議申立 更新期限

顧客Ref A01 共同 1 代表出願 通知書 請求書 分担率 0.00% 減免区分
 顧客名 アルプス電気(株) Your Ref 審請 なし
 部署名 顧客担当 特許 なし 存続期限

レコード: 1 / 1

優先権 出願日 公開日 公告日 登録日
 原出願 出願No 公開No 公告No 登録No

分類数 0 納付年 0

HTML表示 包袋登録 包袋呼出
 ファイル名 関連出願 関連再編成

商標 特例出願 印刷済 English

分類 Key 備考

要約図面/年金更新 審査経過 期限応答 書誌事項 その他

Sub Ref. 公表日 自願 0 240
 アクセスコード 公表番号 手続名
 権利状態 通常 無効審判 手続日
 受任日 取消審判 指令日
 公報日 訂正審判 手続期限
 繰延期限 延長番号 最終日
 繰延納付 譲渡記録 起案日
 国際出願 2017/01/15 Reel No.
 国際願番 Frame No.
 国際公開 Page No.
 国際開番 国際調査機関 なし
 国際登録 2017/01/15 保護容認
 国際登番 3334445 SR公開日

出願関連

関連出願 外国台帳一括作成 ツリー表示

関連出願全件 基礎出願 PCT指定国 EPC指定国 CTM指定国 マドプロ指定国 その他関連

関連出願	MP基礎	出願日	2015年10月1日	登録日		移行	登録	消滅	IDS	参照
1 No.	JP 商	出願No.	2015-100200	登録No.		連結	整理番号	151010JPT		
2 No.	US 商	出願No.		登録No.		連結	整理番号			
3 No.	KR 商	出願No.		登録No.		連結	整理番号			
4 No.	4 WO 商	出願日	2017年1月15日	登録日	2017年1月15日	移行	登録		IDS	参照
* 0 No.		出願No.		登録No.	3334445	連結	整理番号	170223WOT		

- ・保護認容の入力

出願経過

経過手続 保護容認US 転記

IDS IDS提出 請求書 提出書 通知状 DNTTrn

通知日 2017年5月5日 担当者 受任票

送付日

受領日

起案日

- ・保護認容日及び使用証明期限がセットされています。

要約図面/年金更新	審査経過	期限応答	書誌事項	その他
Sub Ref.	公表日	自願	2674	240
アクセスコード	公表番号	手続名	保護容認US	
権利状態 通常	無効審判	手続日	2017/05/05	
受任日	取消審判	指令日		
公報日	訂正審判	手続期限		
繰延期限	延長番号	最終日	2017/05/05	
繰延納付	譲渡証記録	起案日		
国際出願 2017/01/15	Reel No.	発送番号		
国際願番	Frame No.			
国際公開	Page No.			
国際開番	国際調査機関 なし			
国際登録 2017/01/15	保護容認 2017/05/05			
国際登番 3334445	SR公開日			

要約図面/年金更新	審査経過	期限応答	書誌事項	その他
出願日	公開日	公告日	登録日	
出願No.	公開No.	公告No.	登録No.	
指定商品				
商標 1	Image	年金回数 0	年金期限	年金起算
		更新回数 0	更新期限	納付月 0
		案内期限	更新期限	
		年金案内	使用証明 2022年5月5日	
		回答期限	2023年5月5日	
		年金回答	書換期限	

6. フィリピンマドプロ商標用の出願種別を追加しました。

- ・マドプロ経由でフィリピンに移行した場合、使用証明期限の管理ために台帳を作成する必要があります。
- ・使用証明の起算日が登録日ではなく、保護認容日であるため、別の出願種別を設けて管理します。

6-1. 出願種別「PH_MP 商標」の設定。使用証明起算に「保護認容日」をセットしています。

・出願種別「PH 商標/旧」の設定。指定国出願分類に「PH_MP 商標」を設定しています。

- ・手続定義「21751：保護認容 PH」の追加。使用証明期限設定に「証明期限」をセットしています。

手続定義設定

手続定義 21752 編集 新規 複製 削除

手続定義ID 21751
 手続定義名 保護認容PH
 手続名称 保護認容PH
 手続英名称
 手続詳細 保護認容声明(PH)の通知(マドプロ/国際意匠)

取込書類名
 取込書類名2
 取込書類名3

工程分類 審査
 申請料返還期限
 PCT19条期限設定
 PCT34条期限設定

日付題名 通知日
 優先証明期限設定 なし
 起案日入力の有無

日付転記 保護認容日
 PH翻訳期限設定
 分割出願期限設定

番号転記 なし
 複写元日付 なし
 複写先日付 なし
 審査料繰延納付 なし

応答期限設定 なし
 応答期限延長
 EESR応答期限設定

応答期限題名
 応答題名
 対応出願期限設定

存続期限設定 なし
 応答限定
 添付書類区分

審査請求期限設定 なし
 回答期間設定

年金期限設定 なし
 新規性期限

更新期限設定 なし
 指定納付期限設定

追完期限設定 なし
 特殊出願
 特殊出願子ID 0

納付年数入力 なし
 特殊出願子ID 0

使用証明期限設定 証明期限
 複査種別 なし

分納区分入力 なし
 重複禁止

書換期限
 順序検査

出願翻訳期限
 審査工程

JP指定国取下 なし
 年金工程

翻訳期限設定 なし
 表示区分

本出願期限設定 なし
 消滅区分

- ・US_MP 商標の手続きに「保護認容 PH」を追加します。

各国手続設定

使用可能手続の印刷 手続定義の追加と修正

国Cod/国名	工程分類	手続定義ID	手続詳細	IDS	IDS
				Rep	提出
	審査	願番通知	出願番号通知	<input type="checkbox"/>	<input type="checkbox"/>
	審査	公告	出願公告(これに伴う期限計算なし)	<input type="checkbox"/>	<input type="checkbox"/>
	審査	審査(経過)	登録査定(設定納付期限の計算なし)	<input type="checkbox"/>	<input type="checkbox"/>
PH	審査	保護認容PH	保護認容声明(PH)の通知(マドプロ/国際意匠)	<input type="checkbox"/>	<input type="checkbox"/>
	審査	納付	設定納付(納付年数入力なし)	<input type="checkbox"/>	<input type="checkbox"/>
	審査	登録(商)	登録(存続期限・商標更新期限の計算あり)	<input type="checkbox"/>	<input type="checkbox"/>

6-2. マドプロ商標の入力

- ・親となるマドプロ商標です。US, KR, PH を指定しています。

出願台帳

整理番号 170223WOT MP商標 管理者 山口 不服審判 異議申立 更新期限 2027年1月15日

顧客Ref A01 共同 1 代表出願 通知書 請求書 分担率 0.00% 減免区分 2027年1月15日

顧客名 アルプス電気(株) Your Ref 審請 なし

部署名 顧客担当 特許 なし 存続期限 2027年1月15日

出願日 2017年1月15日 公開日 公告日 登録日 2017年1月15日

出願No. 公開No. 公告No. 登録No. 3334445

関連出願

No.	種類	出願日	登録日	移行	登録	消滅	IDS	参照
1	MP基礎	2015年10月1日	2016年4月1日	<input type="checkbox"/>	<input checked="" type="checkbox"/>	<input type="checkbox"/>	<input type="checkbox"/>	<input type="checkbox"/>
1	No. 1 JP 商	出願No. 2015-100200	登録No. 3456789	<input type="checkbox"/>	<input type="checkbox"/>	<input type="checkbox"/>	<input type="checkbox"/>	<input type="checkbox"/>
2	指定(MP)			<input type="checkbox"/>	<input type="checkbox"/>	<input type="checkbox"/>	<input type="checkbox"/>	<input type="checkbox"/>
2	No. 2 US 商	出願No.	登録No.	<input type="checkbox"/>	<input type="checkbox"/>	<input type="checkbox"/>	<input type="checkbox"/>	<input type="checkbox"/>
3	指定(MP)			<input type="checkbox"/>	<input type="checkbox"/>	<input type="checkbox"/>	<input type="checkbox"/>	<input type="checkbox"/>
3	No. 3 KR 商	出願No.	登録No.	<input type="checkbox"/>	<input type="checkbox"/>	<input type="checkbox"/>	<input type="checkbox"/>	<input type="checkbox"/>
4	指定(MP)			<input type="checkbox"/>	<input type="checkbox"/>	<input type="checkbox"/>	<input type="checkbox"/>	<input type="checkbox"/>
4	No. 4 PH 商	出願No.	登録No.	<input type="checkbox"/>	<input type="checkbox"/>	<input type="checkbox"/>	<input type="checkbox"/>	<input type="checkbox"/>
*	関連出願			<input type="checkbox"/>	<input type="checkbox"/>	<input type="checkbox"/>	<input type="checkbox"/>	<input type="checkbox"/>
0	No.	出願No.	登録No.	<input type="checkbox"/>	<input type="checkbox"/>	<input type="checkbox"/>	<input type="checkbox"/>	<input type="checkbox"/>

- ・マドプロ出願をコピーしてマドプロ経由でフィリピン商標を作成します。

出願Tool

出願台帳 Tool Copy 実行

整理番号 170223WOT MP商標

Distination 自願 WO 内外

出願台帳 整理番号 170223WOT/PH PH,MP商

自願 PH 内外

6-3. マドプロ分割で作成したフィリピン商標 (PH_MP 商標) での入力です。

- マドプロ出願を基に作成された「PH_MP 商標」の出願台帳です。
 関連出願には親マドプロの関連出願がコピーされていますので、親マドプロ出願を追加します。
 親のマドプロ出願の国際登録日・番号を新たに追加します。

関連出願	MP基礎	出願日	2015年10月1日	登録日		移行	登録	消滅	IDS	参照
1 No.	JP 商	出願No.	2015-100200	登録No.		移行	登録	消滅	IDS	参照
2 No.	US 商	出願No.		登録No.		移行	登録	消滅	IDS	参照
3 No.	KR 商	出願No.		登録No.		移行	登録	消滅	IDS	参照
4 No.	PH 商	出願No.		登録No.		移行	登録	消滅	IDS	参照
5 No.	WO 商	出願日	2017年1月15日	登録日	2017年1月15日	移行	登録	消滅	IDS	参照
* 関連出願		出願No.		登録No.	3334445	移行	登録	消滅	IDS	参照
0 No.		出願No.		登録No.		移行	登録	消滅	IDS	参照

- ・保護認容の入力。保護認容日及び使用証明期限がセットされます。

- ・保護認容日及び使用証明期限がセットされています。

要約図面/年金更新	審査経過	期限応答	書誌事項	その他
Sub Ref. <input type="text"/>	公表日 <input type="text"/>	自願 <input type="text"/>	2675	240
アクセスコード <input type="text"/>	公表番号 <input type="text"/>	手続名	保護容認PH	
権利状態 通常 <input type="text"/>	無効審判 <input type="text"/>	手続日	2017/02/08	
受任日 <input type="text"/>	取消審判 <input type="text"/>	指令日 <input type="text"/>		
公報日 <input type="text"/>	訂正審判 <input type="text"/>	手続期限 <input type="text"/>		
繰延期限 <input type="text"/>	延長番号 <input type="text"/>	最終日	2017/02/08	
繰延納付 <input type="text"/>	譲渡証記録 <input type="text"/>	起案日 <input type="text"/>		
国際出願 2017/01/15	Reel No. <input type="text"/>	発送番号 <input type="text"/>		
国際願番 <input type="text"/>	Frame No. <input type="text"/>			
国際公開 <input type="text"/>	Page No. <input type="text"/>			
国際開番 <input type="text"/>	国際調査機関 <input type="text"/>		なし	
国際登録 2017/01/15	保護容認 2017/02/08			
国際登番 3334445	SR公開日 <input type="text"/>			
仮出願No. <input type="text"/>	仮出願日 <input type="text"/>			

要約図面/年金更新	審査経過	期限応答	書誌事項	その他
指定商品 <input type="text"/>				
商標 <input type="text"/>	1 <input type="text"/>	Image		
		年金回数 <input type="text"/>	0	年金期限
		更新回数 <input type="text"/>	0	年金起算 <input type="text"/>
		年金期限 <input type="text"/>		納付月 <input type="text"/>
		案内期限 <input type="text"/>		更新期限 <input type="text"/>
		年金案内 <input type="text"/>		使用証明 2022年2月8日
		回答期限 <input type="text"/>		2023年2月8日
		年金回答 <input type="text"/>		書換期限 <input type="text"/>

- 出願から3年後の使用証明期限の管理

出願から3年後の使用証明期限は自動で設定されませんので、「UserDue1」に「使用証明(出願)」で期限日を手動で入力します。

要約図面/年金更新	審査経過	期限応答	書誌事項	その他
	期限名	指令日	期限	応答日
UserDue1	使用証明(出願)		2020/01/15	
UserDue2				
UserDue3				
優先有効	出願翻訳	EESR期限		案内期限
変更可能	出願提出	EESR応答		案内日
予審期限	追完期限	対応出願期限		回答期限
				回答日
				指示期限
				指示日
				審請期限
				移行期限

7. メキシコ実用新案の出願種別を追加しました。
- メキシコ実用新案の出願種別「18620：MX 実案」を追加しました。

出願種別

出願種別設定 出願国 MX 法分類 実 手続設定 期限設定 編集
IDS手続設定 表形式

種別ID 18620 Code U 出願国 メキシコ合衆国 法分類 実

並列ID 1220 種別名 MX実案

手続分類 外国実案 種別英名 Utility Model

期限設定 年金設定 各種設定

維持年金

出願時納付 0

存続期限区分 期限の短いも 存続期限A 出願(通及) 10

満了日計算 存続期限B なし 0

調整期間

年金納付期限 登録日 設定納付年 1年分

年金起算区分 年金納付年 1 最終納付年

更新登録期間 0 更新期限 0 更新起算調整

使用証明期限 登録日 初 0次 使用証明期間

備考: 現在の制度は2012年4月10日施行のもの。
審査請求制度なし。
出願公開制度なし。
存続期間は出願日から10年。
年金は登録後から納付要。|

- 外国出願の共通の手続きが入力できます。
固有の手続きは設定していません。

8. ハーグ協定に基づく国際意匠「WO 意匠」の年金管理を修正しました。
- 15年超の保護期間を設けている国で保護を受ける場合に、更に5年毎に更新することで国際意匠を維持することができます。その場合、個別指定料というかたちで対象となる国分だけ支払う必要があります。日本の場合は、登録日から20年なので、更に5年分の個別指定料を国際事務局に対して支払う必要があります。その場合、権利発生の起算日が、国際意匠の場合は国際登録日（日本出願の出願日）で国内意匠の場合は登録日で期間にずれがありますが、追加の5年の支払は不要でその場合でも日本の権利は登録日から20年維持されます。現在、存続期間設定が15年となっているので、これを30年に変更して30年まで更新できるように修正します。

8-1. 出願種別「330：WO 意匠」の設定。

- これまでの入力では、存続期間が国際登録から15年で設定されているので、入力済みのものに対しても存続期間を国際登録から30年に変更しておく必要があります。

8-2. WO意匠の入力

- 国際登録まで進んだ出願台帳。

- 1回目の年金納付の入力。年金期限は5年更新されて2026/10/20となります。

- ・ 2回目の年金納付。年金期限は5年更新されて、2031/10/20 となります。

出願経過

経過手続 年金納付 転記

IDS IDS提出 請求書 提出書 通知状 DNTrn

納付日 2026年10月1日 担当者 受任票

送付日

受領日

起案日

納付年数 11~ 15

期限 数量 引例

- ・ 3回目の年金納付。年金期限は更新されて、2036/10/20 となります。

出願経過

経過手続 年金納付 転記

IDS IDS提出 請求書 提出書 通知状 DNTrn

納付日 2031年10月1日 担当者 受任票

送付日

受領日

起案日

納付年数 16~ 20

期限 数量 引例

- ・ ここで年金納付をしなかった場合、次回の年金期限である 2036/10/20 をもって意匠の国際登録は消滅します。存続期間が最大で20年以上ある国の権利を維持するためには、更に更新してその国の分の個別手数料を納付する必要があります。

9. KR 特許の拒絶査定時の分割出願期限の設定を整備しました。

- 最初の拒絶査定に対しては「再審査請求」か「不服審判請求」が選択できます。応答期間は拒絶査定から30日以内です。2回目の拒絶査定に対しては「不服審判請求」のみとなります。

KEMPOSでは1回目と2回目を区別していません。

いずれの場合も分割出願は可能です。期間は拒絶査定から30日です。

9-1. 出願種別の設定です。

- 出願種別「KR 特許17」「KR 特許/登」の分割出願期限に「手続日」から「30」日を設定します。

種別ID	1612	Code	P1	出願国	韓国	法分類	特
並び順ID	1610	種別名	KR特許17				
手続分類	外国特許2	種別英名	Patent				
期限設定							
優先権主張出願期限	1	審請料返還期間					
優先権主張有効期限		到達期間加算	0				
追完期限	なし	香港出願期限					
出願翻訳期限		香港EP指定国					
審査請求期限	出願(遡及)	香港登録申請期限					
優先証明期限	なし	分割出願期限	手続日	30			
PD翻訳期限		EESR応答期間					
翻訳提出期限	なし	対応出願期限					
予備審査請求	なし	異議申立期限					
指定納付期限							

9-2. KR 特許 17 の入力。

- KR 特許 17 の出願台帳です。

- 拒絶査定の入力です。応答期間 30 日で期限を計算します。

- ・拒絶査定入力後の出願台帳画面です。応答期限「審判請求」が30日で設定されています。

出願台帳

整理番号 170223KRP2 KR特許17 管理者 山口 不服審判 異議申立

顧客Ref A01 共同 代表出願 通知書 請求書 分担率 0.00% 減免区分

顧客名 アルプス電気(株) Your Ref 審判 なし 審判請求 2017年5月4日

部署名 顧客担当 特許 なし 存続期限

出願日 2017年3月2日 公開日 公告日 登録日

出願No. -2017-0022777 公開No. 公告No. 登録No.

請求項 0 請求期限 2020年3月2日 要約図面/年金更新 審査経過 期限応答 書誌事項 その他

納付年 0 審査請求

HTML表示 包袋登録 包袋呼出

最終期限 2017/05/04 手続日 2017/03/02 出願

通知期限 2017/04/04 拒絶査定KR

名称 印刷済 English

- ・分割出願期限が期間30日で設定されています。

要約図面/年金更新 審査経過 期限応答 書誌事項 その他

期限名	指令日	期限	応答日
UserDue1			
UserDue2			
UserDue3			

優先有効 出願翻訳 EESR期限

変更可能 出願提出 EESR応答

予審期限 追完期限 対応出願期限

予審請求 分割出願期限 2017/05/04 対応出願提出

証明期限 香港出願期限 最終拒絶通知

証明提出 香港出願日 最終拒絶応答

審判請求 移行期限

分割出願区分 未定

IDS期間

IDS履歴

10. CN 特許の拒絶査定時の分割出願期限の設定を整備しました。
- ・応答期間は拒絶査定通知を受領した日から3月以内です。
 - ・不服審判請求提出後、又は審決取消訴訟期間中でも分割出願は可能です。

10-1. 出願種別・手続定義の設定です。

- ・出願種別「CN 特許」の分割出願期限に「手続日」から「-3 (3か月)」を設定します。

出願種別設定

出願国 CN 法分類 特

手続設定 期限設定 編集

IDS手続設定 表形式

種別ID 1810 Code P 出願国 中国 法分類 特

並列ID 1810 種別名 CN特許

手続分類 外国特許2 種別英名 Patent

期限設定 年金設定 各種設定

優先権主張出願期限 1

優先権主張有効期限

追完期限 なし 0

出願翻訳期限

審査請求期限 出願日(優) 3

優先証明期限 出願日 -3

PD翻訳期限

翻訳提出期限 なし 0

予備審査請求 なし 0

指定納付期限

審請料返還期間

到達期間加算 0

香港出願期限 公開日 -6

香港EP指定国

香港登録申請期限 登録日 -6

分割出願期限 手続日 -3

EESR応答期間

対応出願期限

異議申立期限

- 新規に手続定義「23103：拒絶査定 CN」を追加しました。分割出願期限を計算するように設定します。

手続定義設定

手続定義 23102 編集 新規 複製 削除

手続定義ID 23103 取込書類名
 手続定義名 拒絶査定CN 取込書類名2
 手続名称 拒絶査定CN 取込書類名3
 手続英名称
 手続詳細 拒絶査定(CN特許)

工程分類 特許庁から指令・通知 審請料返還期限 PCT19条期限設定
 日付題名 送達日 優先証明期限設定 なし PCT34条期限設定
 日付転記 なし PD翻訳期限設定 起案日入力の有無
 なし 複写元日付 なし 分割出願期限設定 期限設定
 なし 複写先日付 なし 審請料繰延納付 なし
 番号転記 なし 応答期限延長 EESR応答期限設定
 応答期限設定 手続Tbl参照 応答題名 対応出願期限設定
 応答期限題名 審判請求 応答限定 添付書類区分
 存続期限設定 なし 回答期間設定
 審査請求期限設定 なし 新規性期限
 年金期限設定 なし 指定納付期限設定
 更新期限設定 なし 特殊出願 なし
 追完期限設定 なし 特殊出願子ID 0
 納付年数入力 なし 検査種別 なし
 使用証明期限設定 なし

- CN 特許の手続きに追加します。

各国手続設定

使用可能手続の印刷 手続定義の追加と修正

国Cod	国名	工程分類	手続定義ID	手続詳細	IDS Rep	IDS 提出
CN	中国	審査	納付	設定納付(納付年数入力なし)	<input type="checkbox"/>	<input type="checkbox"/>
CN	中国	審査	登録(年金3)	登録(納付年数入力・存続期限・次回年金期限)	<input type="checkbox"/>	<input type="checkbox"/>
		特許庁から指令・通知	拒絶査定	拒絶査定	<input type="checkbox"/>	<input type="checkbox"/>
CN	中国	特許庁から指令・通知	拒絶査定CN	拒絶査定(CN特許)	<input type="checkbox"/>	<input type="checkbox"/>
CN	中国	特許庁から指令・通知	O.Action	オフィスアクション	<input checked="" type="checkbox"/>	<input type="checkbox"/>
		特許庁から指令・通知	庁通知	特許庁からの通知(応答不要)	<input type="checkbox"/>	<input type="checkbox"/>

10-2. CN 特許の入力です。

- CN 特許の出願台帳です。

出願台帳

出願台帳 自 内外 特 AllEntry 整理番号

出願 出願(審査) 手続 通知 PView 印刷 Tool

整理番号 170223CN CN特許 管理者 山口 不服審判

449 受任 CN 内外 担当者 異議申立

顧客Ref A01 共同 1 代表出願 通知書 請求書 分担率 0.00% 減免区分

顧客名 アルプス電気株 Your Ref 審請 なし

部署名 顧客担当 特許 なし 存続期限 2037年3月1日

レコード: 1 / 1 検索

優先権 出願日 2017年3月2日 公開日 公告日 登録日

原出願 出願No. 1122556877.9 公開No. 公告No. 登録No.

請求項 0 請求期限 2020年3月2日 要約図面/年金更新 審査経過 期限応答 書誌事項 その他

納付年 2 審査請求

HTML表示 包袋登録 包袋呼出

ファイル名 関連出願 関連再編成

Sub Ref. 公表日 自願 2681 212

アクセスコード 公表番号 手続名 出願

権利状態 通常 無効審判 手続日 2017/03/02

- 拒絶査定の入力です。応答期間3か月で期限を計算します。

出願経過

経過手続 拒絶査定CN 転記

IDS IDS提出 請求書 提出書 通知状 DNTrn

送達日 2017年4月4日 担当者 受任票

期限補正 送付日

受領日

起案日

期限 数量 引例

原稿作成 文書名

原稿送付 備考

審判請求 2017年7月4日 2682

回答期限

Microsoft Access

分割出願期限として2017/07/04を設定しますか

はい(Y) いいえ(N)

- ・拒絶査定入力後の出願台帳画面です。応答期限「審判請求」が3か月で設定されています。

出願台帳

出願台帳 自内外 特 AllEntry 整理番号 特許 拒絶査定 手続 通知 PView 印刷 Tool

整理番号 170223CN CN特許 管理者 山口 不服審判 異議申立 年金期限

449 受任 CN 内外 担当者

顧客Ref A01 共同 1 代表出願 通知書 請求書 分担率 0.00% 減免区分

顧客名 アルプス電気(株) Your Ref 審判 なし 審判請求 2017年7月4日

部署名 顧客担当 特許 なし 存続期限 2037年3月1日

レコード: 1 / 1

優先権 出願日 2017年3月2日 公開日 公告日 登録日

原出願 出願No. 1122558877.9 公開No. 公告No. 登録No.

請求項 0 請求期限 2020年3月2日 要約図面/年金更新 審査経過 期限応答 書誌事項 その他

納付年 2 審査請求

HTML表示 包袋登録 包袋呼出

ファイル名 関連出願 関連再編成

名称 印刷済 English

審判請求	2017/07/04	手続日	手続名	備考
最終期限		2017/03/02	出願	第1~2年分
通知期限		2017/04/04	拒絶査定CN	
顧客通知				
原稿作成				
作成日				

- ・分割出願期限が期間3か月で設定されています。

要約図面/年金更新	審査経過	期限応答	書誌事項	その他				
		期限名	指令日	期限	応答日	案内期限		
		UserDue1				案内日		
		UserDue2				回答期限		
		UserDue3				回答日		
優先有効	出願翻訳	EESR期限				指示期限		
変更可能	出願提出	EESR応答				指示日		
予審期限	追完期限	対応出願期限				審判期限	移行期限	
予審請求	分割出願期限	2017/07/04	対応出願提出			分割出願区分	未定	
証明期限	2017/06/02	香港出願期限	最終拒絶通知			<input checked="" type="checkbox"/> IDS期間	<input checked="" type="checkbox"/>	

11. EP 特許において、異議申立とそれに関する異議審判手続きを複数追加しました。
EP 特許で異議申立を受けた場合の、入力手続きを設定していませんでしたので整備しました。

Code	国名	工程分類	手続定義ID	手続詳細	IDS Rep	IDS 対象国	IDS 変更/提出	IDS 削除
EP	EPO	顧客・代理人との連絡	代理人への指示	一般(代理人への指示)				
EP	EPO	異議審判	異議(受応)	異議受け(応答期限の設定あり:EP用)				
EP	EPO	異議審判	取消決定EP	被異議における取消決定(負け)(欧州)				
EP	EPO	異議審判	維持決定	被異議における維持決定(勝ち)				
EP	EPO	異議審判	審判請求	審判請求				
EP	EPO	異議審判	答弁書(審判)	答弁書(審判)				
		年金更新	年金案内	年金納付(代理人からの期限案内)				
		年金更新	納付回答	年金納付(権利者からの回答)				

- ・「24803:取消決定EP」を追加しました。

手続定義設定

手続定義 24800

編集 新規 複製 削除

手続定義ID: 24803

手続定義名: 取消決定EP

手続名称: 取消決定EP

手続英名称:

手続詳細: 被異議における取消決定(負け)(EP)

工程分類: 異議審判

日付題名: 送達日

日付転記: なし

番号転記: なし

応答期限設定: 手続TbI参照

応答期限題名: 審判請求

存続期限設定: なし

審判料返還期限:

優先証明期限設定: なし

PD翻訳期限設定:

複写元日付: なし

複写先日付: なし

応答期限延長:

応答題名:

応答限定:

PCT19条期限設定:

PCT34条期限設定:

起案日入力の有無:

分割出願期限設定:

審判料繰延納付: なし

EESR応答期限設定:

対応出願期限設定:

添付書類区分:

- ・ 応答期限設定に「異議受け」及び「取消決定」を追加しました。

手続期限設定

中間期間設定 出願種別 EP特許

共通種別	固有種別	期限が発生する手続	期限題名	起算日	応答期限		延長期限		回答期限		通知期限		原稿期限		指示期限	
					国内	外国	国内	外国	国内	外国	国内	外国	作成	送付	外国	回答起算
外国特許2		拒絶査定	審判請求	手続日	0	0										
外国特許2		出願人への審査請求への対応の通知		手続日	0	0										
外国特許2		期間延長	延長期限	応答期限	0	0										
	EP特許	異議受け(応答期限の設定あり:EP用)	意義応答	手続日	-4	-4			0	0	0	0	0	0	0	0
	EP特許	被異議における取消決定(負け)(EP)	審判請求	手続日	-2	-2	0	0	0	0	0	0	0	0	0	0
	EP特許	オフィスアクション	Due Date	手続日	-4	-4										
	EP特許	Rule51(4)	Rule51(4)	手続日	-4	-4										

12. 国内国際意匠「意匠(WO)」における拒絶通報への応答期間延長に対応しました。

- ・国内出願人は60日で延長は不可、在外者は3か月で1ヶ月延長可能です。
- ・期間延長の手続きが意匠に対応していないので、対応するようにしました。

・出願の入力です。外内案件を想定しています。

・関連出願への「親 WO 意匠」(外内意匠) の入力です。

関連出願	分割(WO意)	出願日	登録日	移行	登録	消滅	IDS	参照
1	No. 1	WO意	2016年8月10日	DM/089999	連結	整理番号		
0	No.				連結	整理番号		

- ・拒絶通報の入力です。応答期間3か月で計算しています。

- ・拒絶通報入力後の出願台帳画面です。応答期限「拒絶通報」がセットされています。

- ・期間延長の入力です。1か月延長します。

経過手続 期間延長

申請日: 2017年2月2日

延長期限: 2017年4月15日

- ・期間延長後の出願台帳画面。応答期限が1ヶ月延長されています。

出願台帳

整理番号: 170222DWO

延長期限: 2017/04/15

- ・出願種別「意匠(WO)」の「期間延長」の期限設定です。応答期限から1か月で設定します。

中間期間設定 出願種別: 意匠(WO)

共通種別	固有種別	期限を発生する手続	期限題名	起算日	国内	外国	国内	外国	国内	外国	国内	外国	国内	外国	作成	送付	外国	回答起算
	意匠(WO)	80条適用	出願期限															
	意匠(WO)	拒絶通報(外内WO意匠)	拒絶通報	手続日	60	-3	0	0	0	0	0	0	0	0	0	0	0	手続日
	意匠(WO)	拒絶確定(外内WO意匠)	返還請求	手続日	-6	-6	0	0	0	0	0	0	0	0	0	0	0	手続日
	意匠(WO)	拒絶査定	審判請求	手続日	-3	-3												
	意匠(WO)	補正却下	審判請求	手続日	-3	-3												
	意匠(WO)	審判取下書	理由補充	手続日	40	-3												
	意匠(WO)	登録審決(勝ち)	設定納付	手続日	30	30												
	意匠(WO)	拒絶審決(負け)	出訴	手続日	30	30												
	意匠(WO)	無効審決(負け)	出訴	手続日	30	30	0	0	0	0	0	0	0	0	0	0	0	手続日
	意匠(WO)	補正指令	補正書	手続日	30	30												
	意匠(WO)	通知指令書	通知応答	手続日	40	-3												
	意匠(WO)	補充指令書	補充応答	手続日	40	-3												
	意匠(WO)	拒絶理由通知	意見書	手続日	40	-3												
	意匠(WO)	取消理由通知	訂正書	手続日	40	40												
	意匠(WO)	弁駁受け(公告異議)	答弁書	手続日	0	0												
	意匠(WO)	物件提出指令	物件提出	手続日	0	0												
	意匠(WO)	期間延長	延長期限	応答期限	-1	-1												
	意匠(WO)	延長許可	延長期限															

13. ターミナルディスクレーマーについて先願特許と自身の存続期限を比較し、期限の短い方を設定するよう対応しました。現在は、関連出願に先願特許がある場合、無条件に先願特許の存続期限がセットされるようになっています。

- ・ターミナルディスクレーマーを提出している出願を提出Bとして、その対象となっている出願を対象Aとした場合、通常は提出Bの存続期限は対象Aの存続期限までとなります。
- ・ここで何等かの事情で提出Bの存続期限の方が逆に前になる場合（例えば対象Aの存続期限が特許期間調整によって延長された場合）があります。その場合に対象Aの存続期限によって提出Bの存続期限が後ろへ延びることがあるかということですが、延びる事はありません。

1 3 - 1. 手続定義を修正します。

- ・手続定義設定の「存続期限設定」のプリダウニリストに「6：端末放棄」を追加します。
- ・手続定義「22010：登録(端末)」の存続期限設定に「端末放棄」をセットします。

手続定義設定

手続定義 22010

編集 新規 複製 削除

手続定義ID: 22010

手続定義名: 登録(端末)

手続名称: 登録

手続英名称:

手続詳細: 登録(Terminal Disclaimerを提出している件)

取込書類名: 登録

取込書類名2:

取込書類名3:

工程分類: 審査

日付題名: 登録日

日付転記: 登録日

番号転記: 登録

応答期限設定: なし

応答期限題名:

存続期限設定: 端末放棄

審査請求期限設定: なし

年金期限設定: 設定

更新期限設定: 更新

追完期限設定: 延長

納付年数入力: 規定

使用証明期限設定: なし

分納区分入力: なし

申請料返還期限:

優先証明期限設定: なし

PD翻訳期限設定:

複写元日付: なし

複写先日付: なし

応答期限延長:

応答題名:

応答限定:

回答期間設定:

新規性期限:

指定納付期限設定:

特殊出願: なし

特殊出願子ID: 0

検査種別: なし

重複禁止:

PCT19条期限設定:

PCT34条期限設定:

起案日入力の有無:

分割出願期限設定:

審査料繰延納付: なし

EESR応答期限設定:

対応出願期限設定:

添付書類区分:

13-2. ターミナルディスクレマーを提出した出願(提出B)とその対象の出願(対象A)です。

- ・対象Aの特許です。(ターミナルディスクレマーの対象とされている出願です)
出願日は「2017/01/20」です。調整期間なしの存続期限は「2037/01/20」です。

出願台帳

出願台帳 自 内外 特 AllEntry 整理番号 170224us 手続 通知 PView 印刷 Tool

整理番号 170224US US特許/新 管理者 山口 不服審判 異議申立

451 受任 US 内外 担当者

顧客Ref A01 共同 1 代表出願 通知書 請求書 分担率 0.00% 減免区分

顧客名 アルプス電気(株) Your Ref 審請 なし

部署名 顧客担当 特許 なし 存続期限

レコード: 1/1 検索

優先権 出願日 2017年1月20日 公開日 公告日 登録日

原出願 出願No. 13/222,666 公開No. 公告No. 登録No.

請求項 0 請求期限 要約図面/年金更新 審査経過 期限応答 書誌事項 その他

納付年 0 審査請求

HTML表示 包袋登録 包袋呼出 最終期限 2017/01/20 出願

出願関連

関連出願 外国台帳一括作成 ツリー表示

関連出願全体 基礎出願 PCT指定国 EPC指定国 CTM指定国 マドプロ指定国 その他関連

▶ 関連出願	ファミリー	出願日	2017年2月10日	登録日		移行	登録	消滅	IDS	参照
1	No.	US	特	出願No.	13,222,567	登録No.	連結	整理番号	170224US2	
* 関連出願		出願日		登録日		移行	登録	消滅	IDS	参照
0	No.			出願No.		登録No.	連結	整理番号		

- ・提出Bの特許です。(ターミナルディスクレマーを提出している出願です)
出願日は「2017/02/10」です。調整期間なし・先願特許なしの場合の存続期限は「2037/02/10」です。
ターミナルディスクレマーの対象は関連出願に「先願特許」で入力します。

出願台帳

出願台帳 自 内外 特 AllEntry 整理番号 170224us2 手続 通知 PView 印刷 Tool

整理番号 170224US2 US特許/新 管理者 山口 不服審判 異議申立

452 受任 US 内外 担当者

顧客Ref A01 共同 1 代表出願 通知書 請求書 分担率 0.00% 減免区分

顧客名 アルプス電気(株) Your Ref 審請 なし

部署名 顧客担当 特許 なし 存続期限

レコード: 1/1 検索

優先権 出願日 2017年2月10日 公開日 公告日 登録日

原出願 出願No. 13,222,567 公開No. 公告No. 登録No.

請求項 0 請求期限 要約図面/年金更新 審査経過 期限応答 書誌事項 その他

納付年 0 審査請求

HTML表示 包袋登録 包袋呼出 最終期限 2017/02/10 出願

ファイル名 関連出願 関連再編成 通知期限

出願関連

関連出願 外国台帳一括作成 ツリー表示

関連出願全体 基礎出願 PCT指定国 EPC指定国 CTM指定国 マドプロ指定国 その他関連

▶ 関連出願	先願特許	出願日	2017年1月20日	登録日		移行	登録	消滅	IDS	参照
1	No.	US	特	出願No.	13/222,666	登録No.	連結	整理番号	170224US	
* 関連出願		出願日		登録日		移行	登録	消滅	IDS	参照
0	No.			出願No.		登録No.	連結	整理番号		

13-3. ターミナルディスクレームを提出した出願の存続期限が後になる場合です。

- ・この場合は、提出Bの存続期限は対象Aに合わせて切り捨てられます。
- ・対象Aに登録を入力します。調整期間はありません。

- ・先願に登録を入力した後の出願台帳です。存続期限は出願日から20年で「2037/1/20」です。

- ・提出Bで登録を入力します。

- ・提出Bの登録入力後の出願台帳です。存続期限は対象Aの存続期限が設定されています。本来の存続期限「2037/2/10」よりも前で「2037/1/20」になっています。

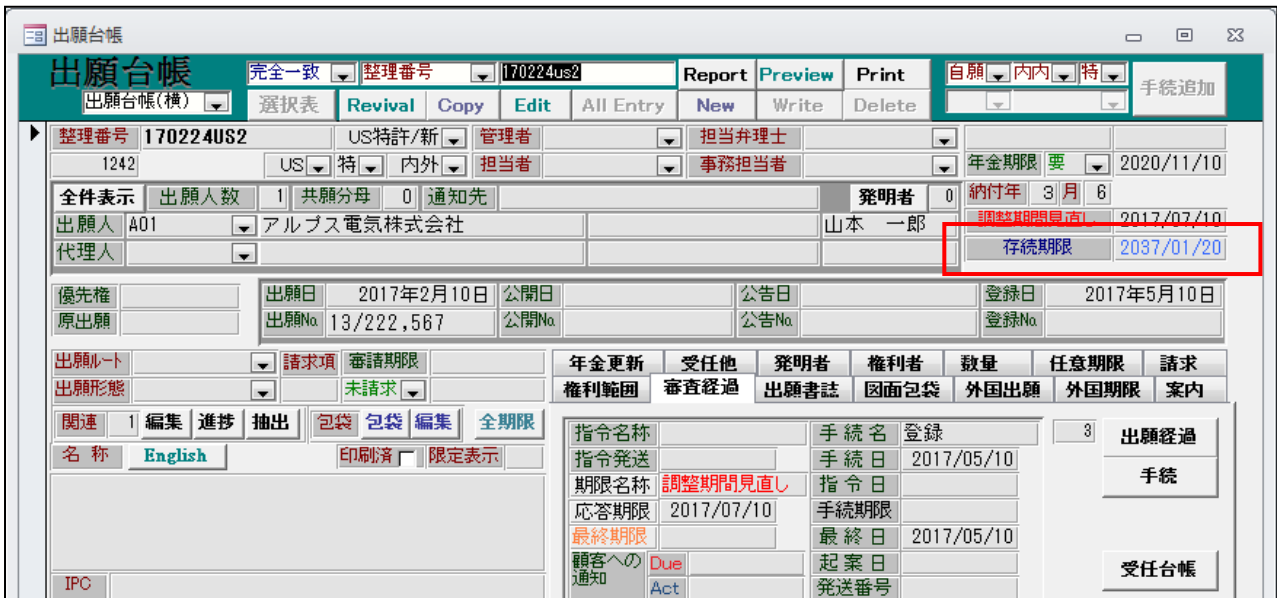

13-4. ターミナルディスクレームを提出した出願の存続期限が前になる場合です。

- ・この場合は、提出Bの存続期限はそのまま、対象Aに合わせて延びることはありません。
- ・対象Aに登録を入力します。調整期間は100日あります。

出願経過

経過手続 登録 転記

IDS IDS提出 請求書 提出書 通知状 DNTrn

登録日 2017年4月1日 担当者 受任票

送付日

受領日

起案日

登録番号 3,444,555

調整期間 100

期限 数量 引例

- ・対象Aに登録を入力した後の出願台帳です。存続期限は100日延長されて2037/4/30です。

出願台帳

出願台帳 自内外特 AllEntry 整理番号 170224us 審査 登録(Ter) 手続 通知 PView 印刷 Tool

整理番号 170224US US特許/新 管理者 山口 不服審判

451 受任 US 内外 担当者 異議申立 年金期限 2020年10月1日

顧客Ref A01 共同 代表出願 通知書 請求書 分担率 0.00% 減免区分

顧客名 アルプス電気(株) Your Ref 申請 なし

部署名 顧客担当 特許 なし 存続期限 2037年4月30日

レコード: 1/1 検索

優先権 出願日 2017年1月20日 公開日 公告日 登録日 2017年4月1日

原出願 出願No. 13/222,666 公開No. 公告No. 登録No. 3,444,555

請求項 0 請求期限 要約図面/年金更新 審査経過 期限応答 書誌事項 その他

納付年 3 審査請求

HTML表示 包袋登録 包袋呼出

最終期限 2017/01/20 出願

通知期限 2017/04/01 登録

顧客通知

原稿作成

作成日

- 提出Bで登録を入力します。

出願台帳

経過手続 登録

New Edit Delete IDS提出 転記

IDS 追完 期限補正

請求書 提出書 通知状 受任票

登録日 2017年5月10日 径表示 DNTrn 添付DN

送付日 クレーム減縮

受領日 2017年2月24日 任意期限

WF納品日 印刷済

経過 引例 包袋

- 提出Bの登録入力後の出願台帳です。
本来の存続期限「2037/2/10」の方が対象Aの存続期限「2037/4/30」よりも前になっています。
本来の存続期限「2037/2/10」は対象Aによって延長されることなく元のままになっています。

出願台帳

出願台帳 自 内外 特 AllEntry 整理番号 170224us2 審査 登録(Ter) 手続 通知 PView 印刷 Tool

整理番号 170224US2 US特許/新 管理者 山口 不服審判 異議申立 年金期限 2020年11月10日

452 受任 US 内外 担当者

顧客Ref A01 共同 1 代表出願 通知書 請求書 分担率 0.00% 減免区分

顧客名 アルプス電気(株) Your Ref 審請 なし

部署名 顧客担当 特許 なし

レコード: 1 / 1

優先権 出願日 2017年2月10日 公開日 公告日 登録日 2017年5月10日

原出願 出願No. 13,222,587 公開No. 公告No. 登録No. 4,444,777

請求項 0 請求期限 要約図面/年金更新 審査経過 期限応答 書誌事項 その他

納付年 3 審査請求

HTML表示 包袋登録 包袋呼出 最終期限

ファイル名 関連出願 関連再編成 通知期限 2017/02/10 出願

顧客通知 2017/05/10 登録

原稿作成 備考

作成日

名称 印刷済 English